

Bauherrschaft: Susanne & Jens Röth-Koch, Obergeissburgstrasse 14, 6130 Willisau

**SCHNITT / FASSADEN 1:100**

Baurealisierung: cb partner ag  
c/o Cornelia Bussmann  
Obergeissburgstr.11  
6130 Willisau  
natel 079 / 659 24 33  
cornelia.bussmann@cbplanungen.ch



No. Gr. A3 Dat. 06.05.22 Rv.

- Bestehend
- Abbruch
- neu

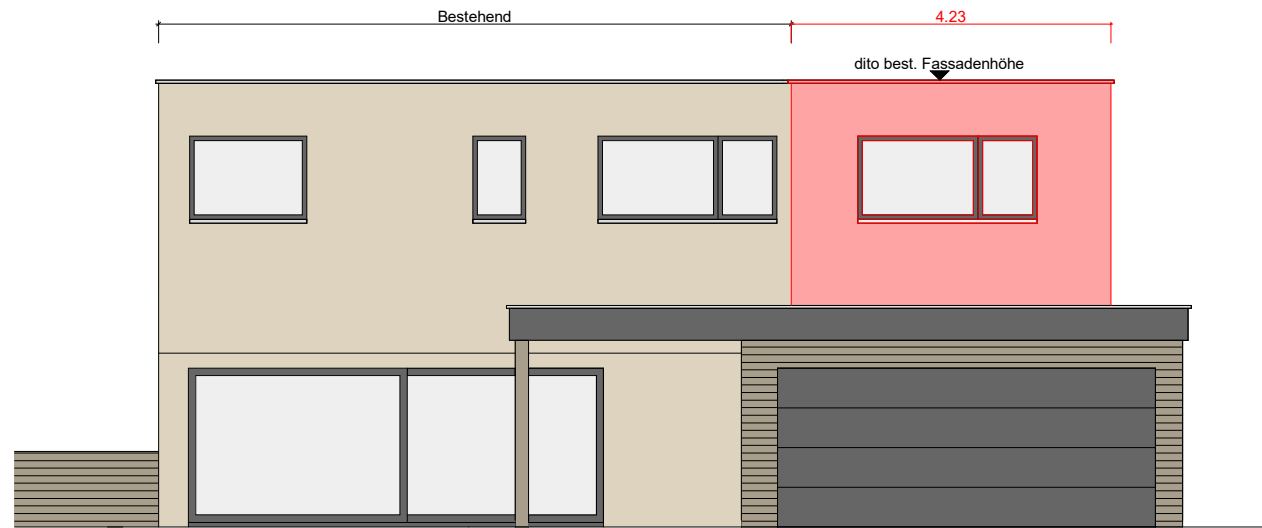

**Südfassade**

DIE BAUHERRSCHAFT: \_\_\_\_\_  
DIE GRUNDEIGENTÜMERIN: \_\_\_\_\_

DIE PLANVERFASSERIN : \_\_\_\_\_

WILLISAU DEN 06.05.22

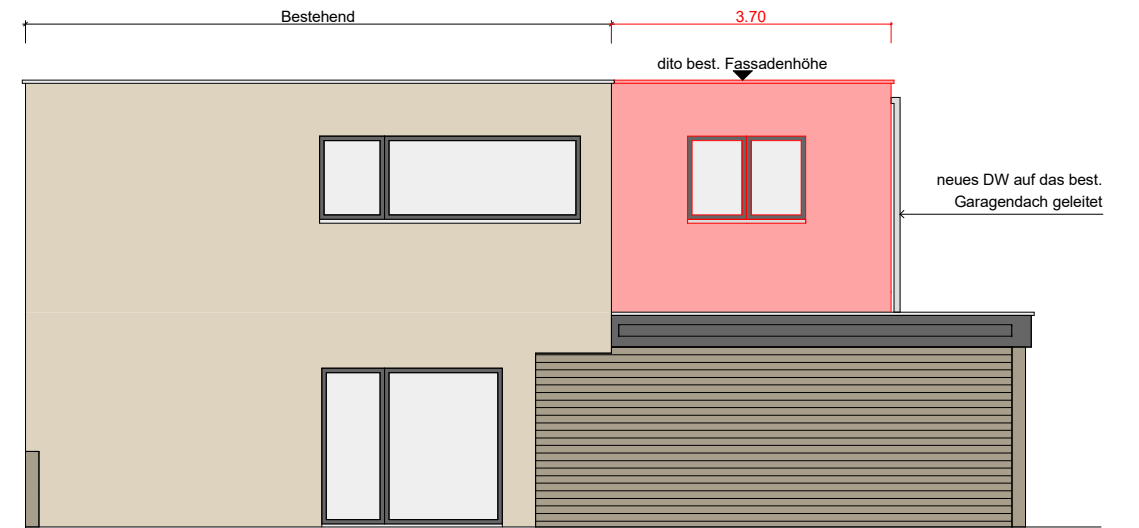

**Westfassade**

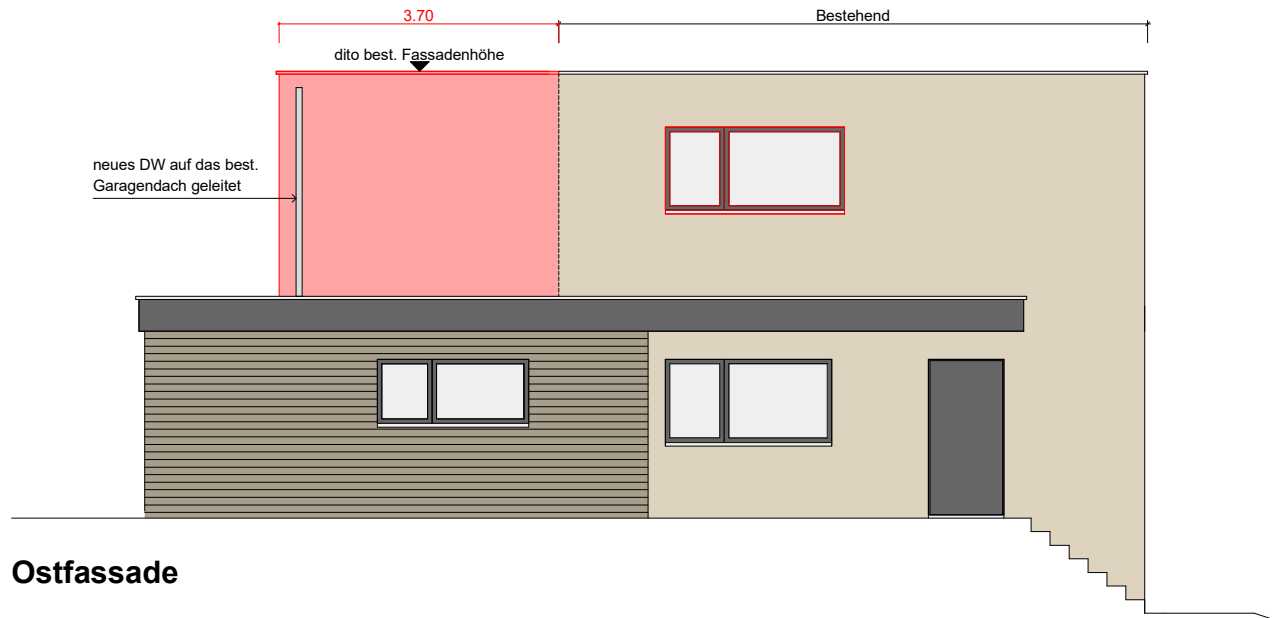

**Ostfassade**

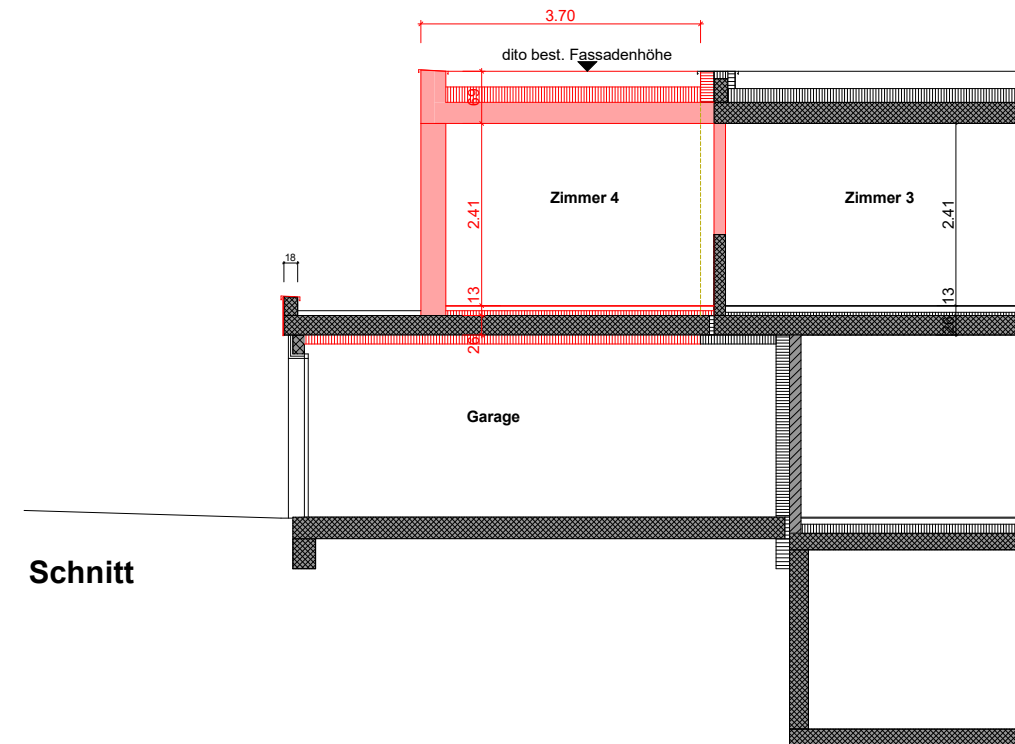

**Schnitt**