

Objekt: Umbau Haus Moresi, Gulpstrasse 7, Willisau

Bauherrschaft: Anita Moresi Ischi, Buchserstrasse 48, 3006 Bern und Enrico Moresi, Stirnrütistrasse 21, 6048 Horw

Projekt Nr. A-024

Mst. 1:200

Format A4

Plan-Nr. Arch. A-024_2501

Datum / Gez. 15.06.2022 lbo

Revidiert

tau-
werk

Plan: Baueingabe

bestehende Nutzfläche

Architekt: tau-werk AG Atelier für Architektur und Mediation, Christian Delb, Industriestrasse 14, Malters

Bestehend

Abbruch

Neu



±0.00 = 566.80 müM
OK fertig Boden Erdgeschoss

Alle Masse sind Rohmasse
Die genauen Masse sind vom
Unternehmer am Bau zu kontrollieren

Malters, 15.06.2022

Grundeigentümer/
Gesuchssteller:

Anita Moresi Ischi, Buchserstrasse 48, 3006 Bern und Enrico Moresi, Stirnrütistrasse 21, 6048 Horw

Projektverfasser:

tau-werk AG Atelier für Architektur und Mediation, Christian Delb, Industriestrasse 14, Malters

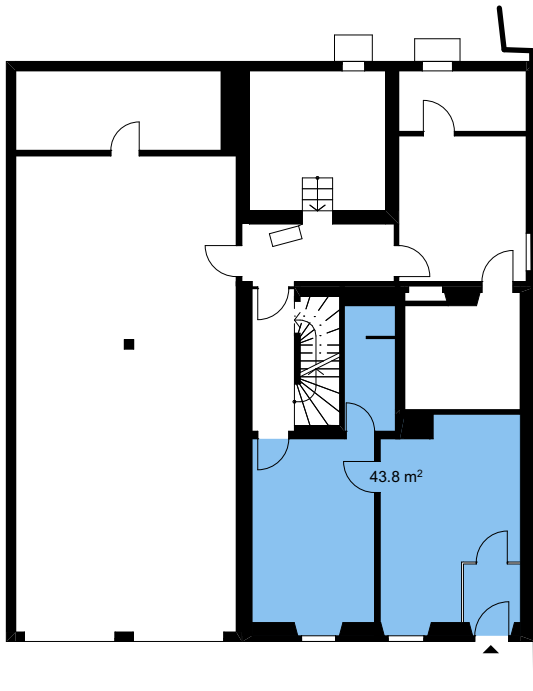

Untergeschoss

bestehende Nutzfläche:

43.8 m²
+ 105.8 m²
+ 104.5 m²
+ 62.6 m²
316.7 m²

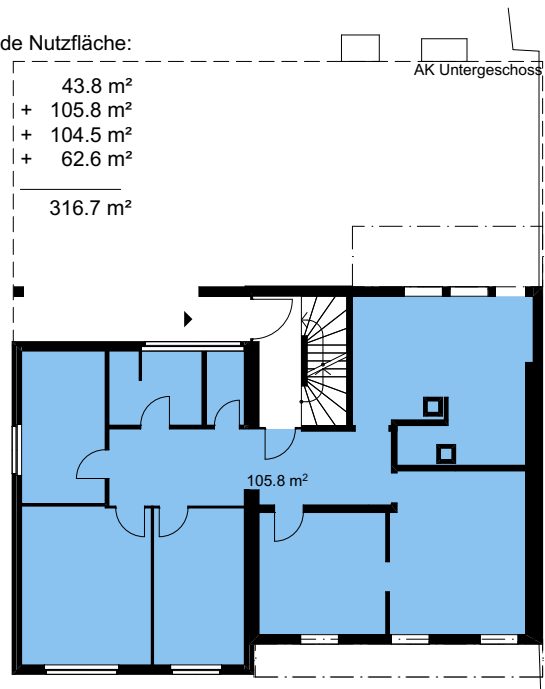

Erdgeschoss

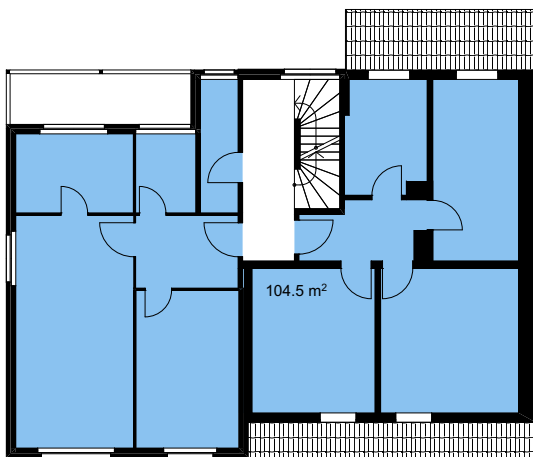

Obergeschoss

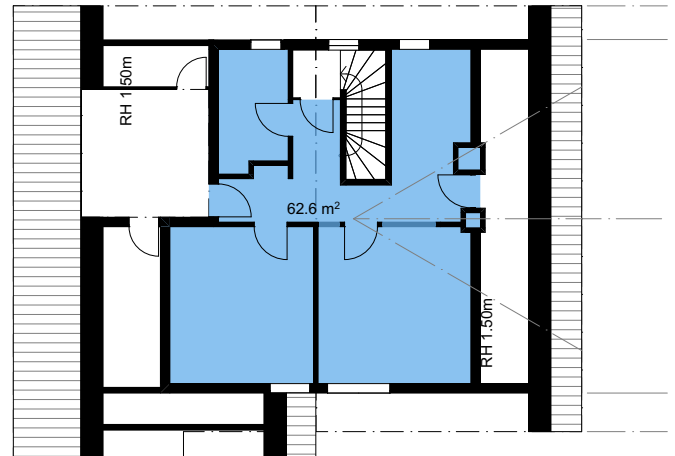

Dachgeschoss

Objekt: Umbau Haus Moresi, Gulpstrasse 7, Willisau

Bauherrschaft: Anita Moresi Ischi, Buchserstrasse 48, 3006 Bern und Enrico Moresi, Stirnrütistrasse 21, 6048 Horw

Projekt Nr. A-024

Mst. 1:200

Format A4

Plan-Nr. Arch. A-024_2502

Datum / Gez. 15.06.2022 lbo

Revidiert

**tau-
werk**

Plan: Baueingabe

neue Nutzfläche

Architekt: tau-werk AG Atelier für Architektur und Mediation, Christian Delb, Industriestrasse 14, Malters

Bestehend

Abbruch

Neu



±0.00 = 566.80 müM
OK fertig Boden Erdgeschoss

Alle Masse sind Rohmasse
Die genauen Masse sind vom
Unternehmer am Bau zu kontrollieren

Malters, 15.06.2022

Grundeigentümer/
Gesuchssteller:

Anita Moresi Ischi, Buchserstrasse 48, 3006 Bern und Enrico Moresi, Stirnrütistrasse 21, 6048 Horw

Projektverfasser:

tau-werk AG Atelier für Architektur und Mediation, Christian Delb, Industriestrasse 14, Malters

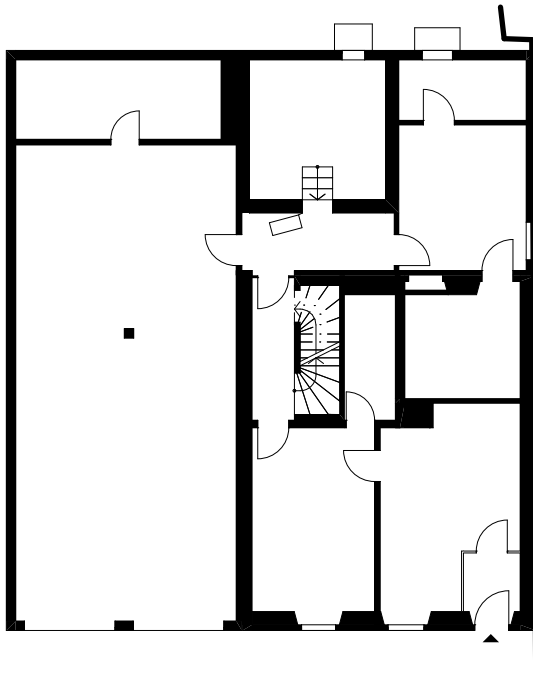

Untergeschoss

neue Nutzfläche:

105.4 m²

+104.5 m²

+ 62.6 m²

272.5 m²

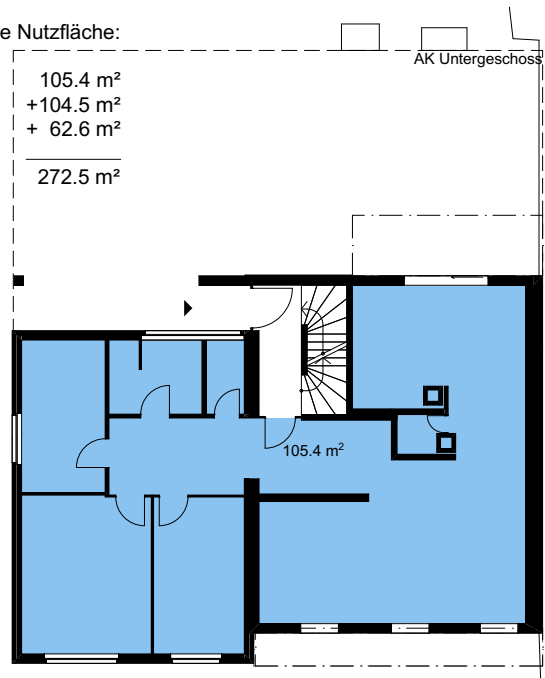

Erdgeschoss

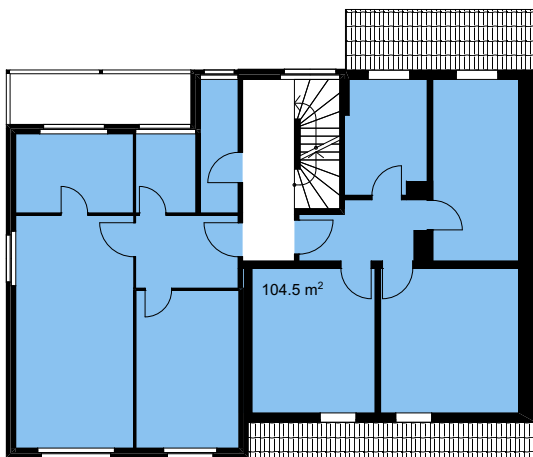

Obergeschoss

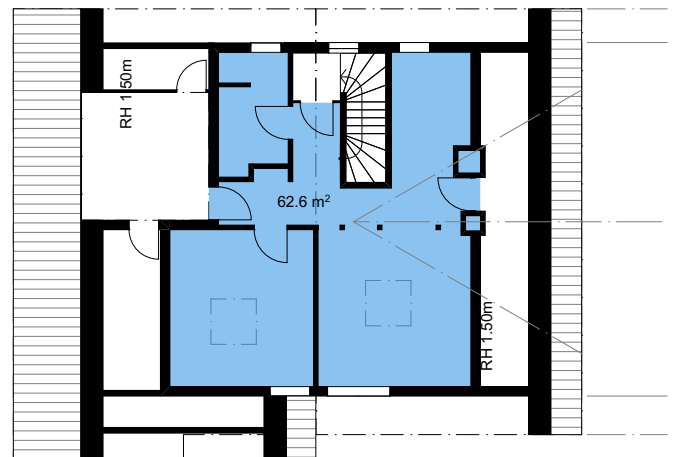

Dachgeschoss